



N=-4200

E=-3100

Comune: GAMBELLARA  
Foglio: 12  
Scala originale: 1:2000  
Dimensione cornice: 534.000 x 378.000 metri  
26-Feb-2016 11:25:36  
Prot. n. T104600/2016

1 Particella: 345

Catasto dei Fabbricati - Situazione al 05/03/2016 - Comune di GAMBELLARA (D897) - < Foglio: 12 - Particella: 345 - Subalterno: 2 >  
VIA TORRI DI CONFINE piano: T-1-S1;

MOD. AN (CEU)  
LIRE  
300

MINISTERO DELLE FINANZE  
DIPARTIMENTO DEL TERRITORIO  
**CATASTO EDILIZIO URBANO** (FDL 13-4-1939, n. 652)  
via TORRI DI CONFINE

MODULARIO  
B.F.T. 496  
Pianimetria di u.i.u. in Comune di GAMBELLARA

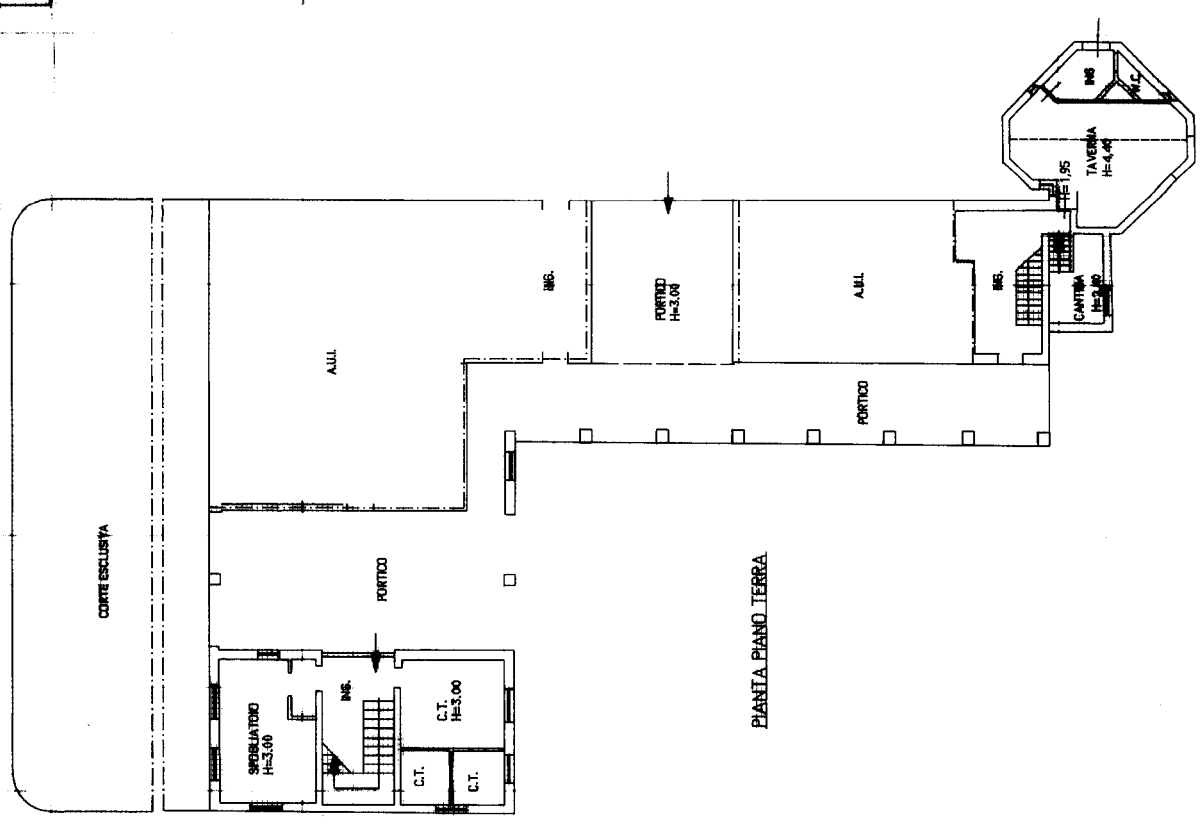

254735

RESERVATO ALL'UFFICIO  
254735  
Completata dal **GEOMETRA**  
(nome cognome e titolo)  
**ALBANESE GIOVANNI**  
iscritto all'albo del 11/11/66  
nella provincia di **AVUL**  
data 25.08.2000 Firma

Dichiarazione di N.C.   
Denuncia di variazione   
Identificativi catastali  
n. **12** sub. **254735**  
10 metri

Ultima planimetria in atti

MODULARIO  
a r.r. n. 497



MINISTERO DELLE FINANZE  
DIPARTIMENTO DEL TERRITORIO

MOD. BN (CEU)

# CATASTO EDILIZIO URBANO (RDL 13-4-1939, n. 652)

IRF  
200

\* Scala originale non disponibile. \*

Planimetria di u.i.u. in Comune di GAMBELLARA via TORRI DI CONFINE civ. ....

259735 00

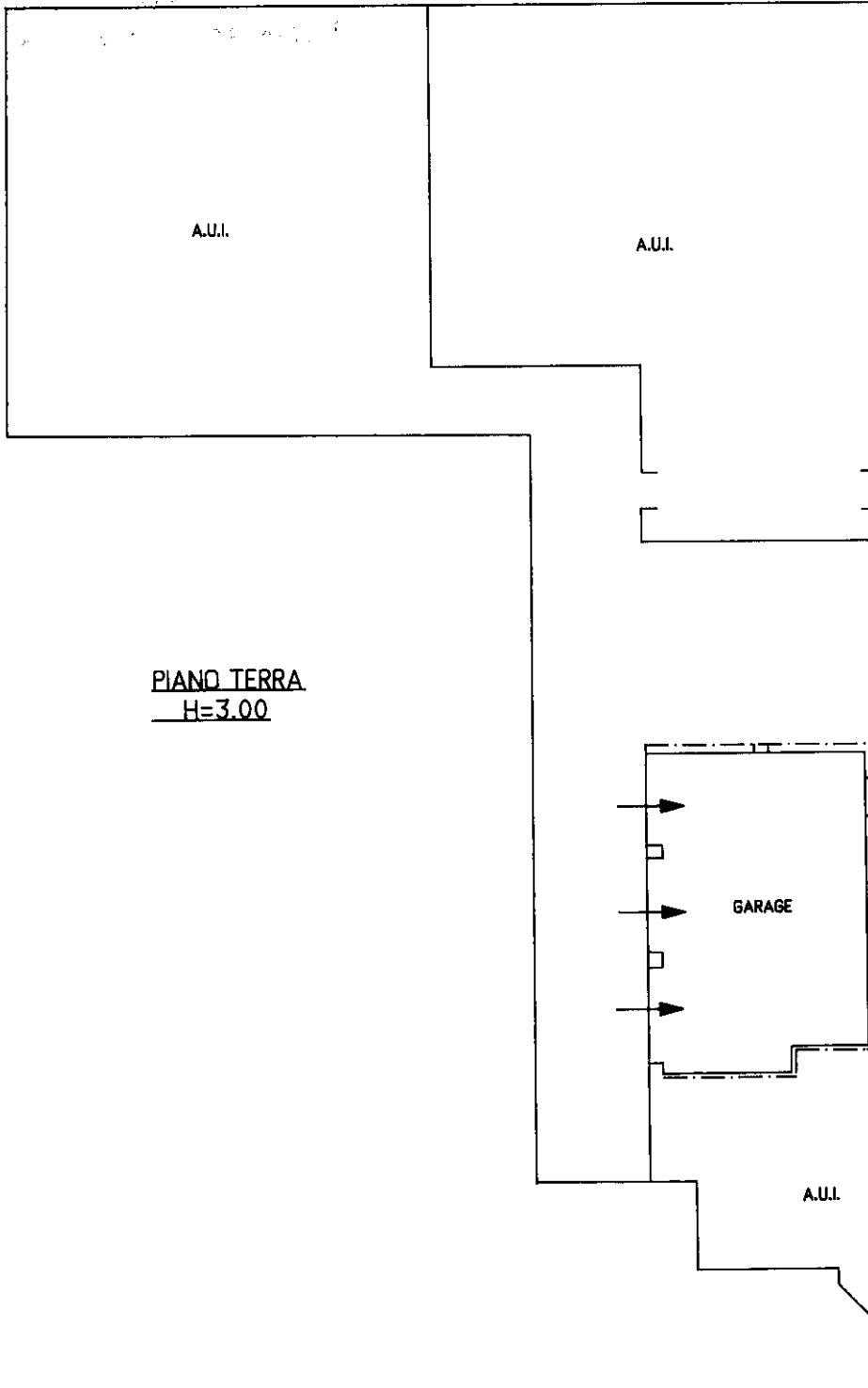

ORIENTAMENTO

SCALA DI 1:200

Catasto dei Fabbricati - Situazione al 05/03/2016 - Comune di GAMBELLARA (D897) - < Foglio: 12 - Particella: 345 - Subalterno: 3 >  
VIA TORRI DI CONFINE piano: T:

Dichiarazione di N.C.   
Denuncia di variazione

Compilata dal GEOMETRA  
(Titolo, cognome e nome)  
ALBANESE GIOVANNI

RISERVATO ALL'UFFICIO

Ultima planimetria in atti  
Identificativi catastali  
Data presentazione: 13/10/2000 - Data: 05/03/2016 - n. T30024 - Richiedente: MRCMHL74P43B157I  
Totale schede: 2 sub. 3  
n. 345 - Formato di acquisizione: A4(210x297) - Formato stampa richiesta: A4(210x297)  
data 25.09.2000 Firma [Signature]

25.76 PM

MODULARIO  
a r.r. n. 497



MINISTERO DELLE FINANZE  
DIPARTIMENTO DEL TERRITORIO

MOD. BN (CEU)

# CATASTO EDILIZIO URBANO

(RDL 13-4-1939, n. 652)

\* Scala originale non disponibile. \*

LIRE  
200

Planimetria di u.i.u. in Comune di GAMBELLARA via TORRE DI CONEFINE civ. ....

Catasto dei Fabbricati - Situazione al 05/03/2016 - Comune di GAMBELLARA (D897) - < Foglio: 12 - Particella: 345 - Subalterno: 4 >  
VIA TORRE DI CONEFINE

### LEGENDA

- 1-MAGAZZINO
- 2-UFFICIO
- 3-UFFICIO
- 4-BAGNO
- 5-ANTI
- 6-RIPOSTIGLIO
- 7-INGRESSO
- 8-DISIMPEGNO

PIANTA PIANO TERRA

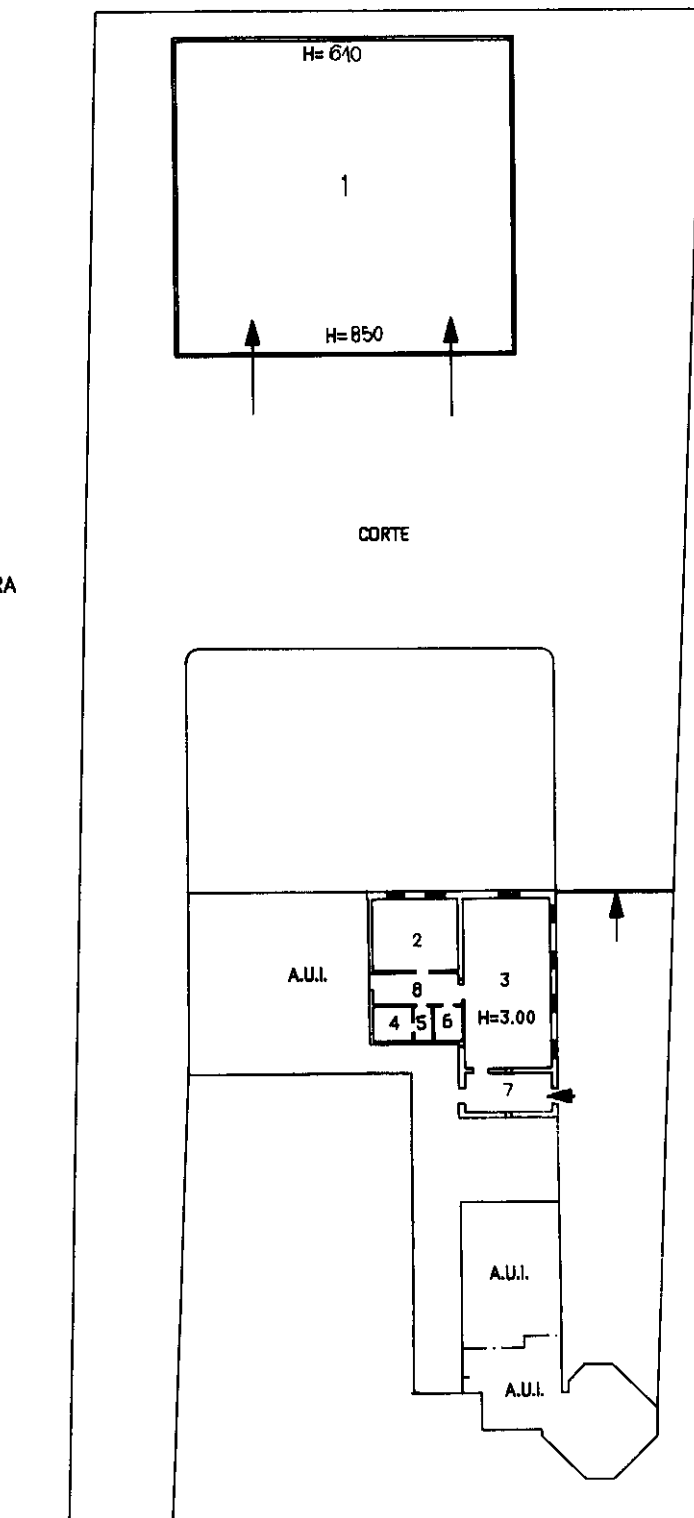

ORIENTAMENTO

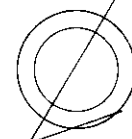

SCALA DI 1:500

Dichiarazione di N.C.

Denuncia di variazione

Ultima planimetria in atti

Compilata dal GEOMETRA  
(Titolo, cognome e nome)

ALBANESE GIOVANNI

Iscritto all'albo de GEOMETRI

data 25.09.2000 Firma [Signature]

RISERVATO ALL'UFFICIO

Data presentazione: 13/10/2000 - Data: 05/03/2016 - n. T30069 - Richiedente: MRCMHL74P43B157I

Totale schede: 1 Formato di acquisizione: A4(210x297) Formato stampa richiesto: A4(210x297)

n. 345 sub. 4

257685

MODULARIS  
P. - 02/01/00 - 001

**MINISTERO DELLE FINANZE  
DIPARTIMENTO DEL TERRITORIO**

Mod. EP/1 OEU

Ufficio Tecnico Erariale di VICENZA

**ELABORATO PLANIMETRICO**

Pag. n. 1 di 1

Ubicazione e riferimenti catastali dell'immobile

Comune <u>Gambellara</u>	C.T. Sez. .... Fgl. .... Mapp. ....
Via/piazza <u>Tomidi confine</u> n. <u>1</u>	N.C.E.U. Sez. <u>✓</u> Fgl. <u>12</u> Mapp. <u>345</u>
ESTRATTO DI MAPPA	Scala 1: 2000
Tipo mappale n. <u>48572</u> del <u>07.04.2000</u>	

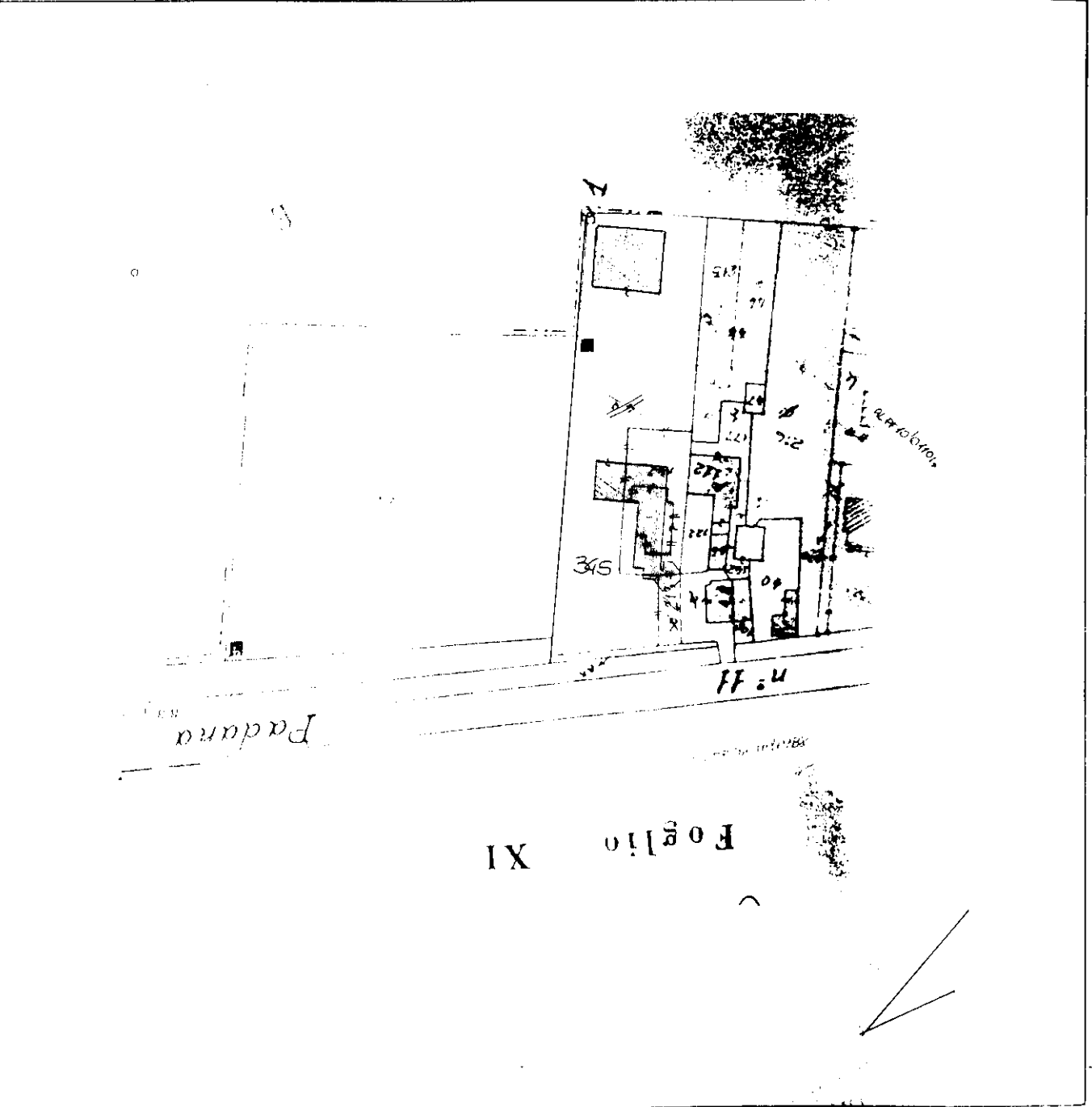

Riservato all'Ufficio Tecnico Erariale

Protocollo  
Ultima planimetria in atti  
Sostituisce il presente mod. EP/1 prot.

257685

L'operatore

IL TECNICO

*[Handwritten signature and stamp]*

Catasto dei Fabbricati - Situazione al 19/03/2016 - Comune di GAMBELLARA (D897) - < Foglio: 12 - Particella: 345 - Elaborato planimetrico >

MODULARIO  
F. - Catasto-432

**MINISTERO DELLE FINANZE**

Mod. EP/2 CEU

**DIPARTIMENTO DEL TERRITORIO**  
Ufficio Tecnico Erariale di  
VICENZA

**ELABORATO PLANIMETRICO**

Pag. n. 1 , di 1

Comune <b>GAMBELLARA</b>	Sezione	Foglio <b>12</b>	Numero <b>345</b>	Tipo mappa n. <b>48572</b>	del <b>07/04/2000</b>
-----------------------------	---------	---------------------	----------------------	-------------------------------	--------------------------

**DIMOSTRAZIONE GRAFICA DEI SUBALTERNI ASSEGNATI**

scala 1: 500

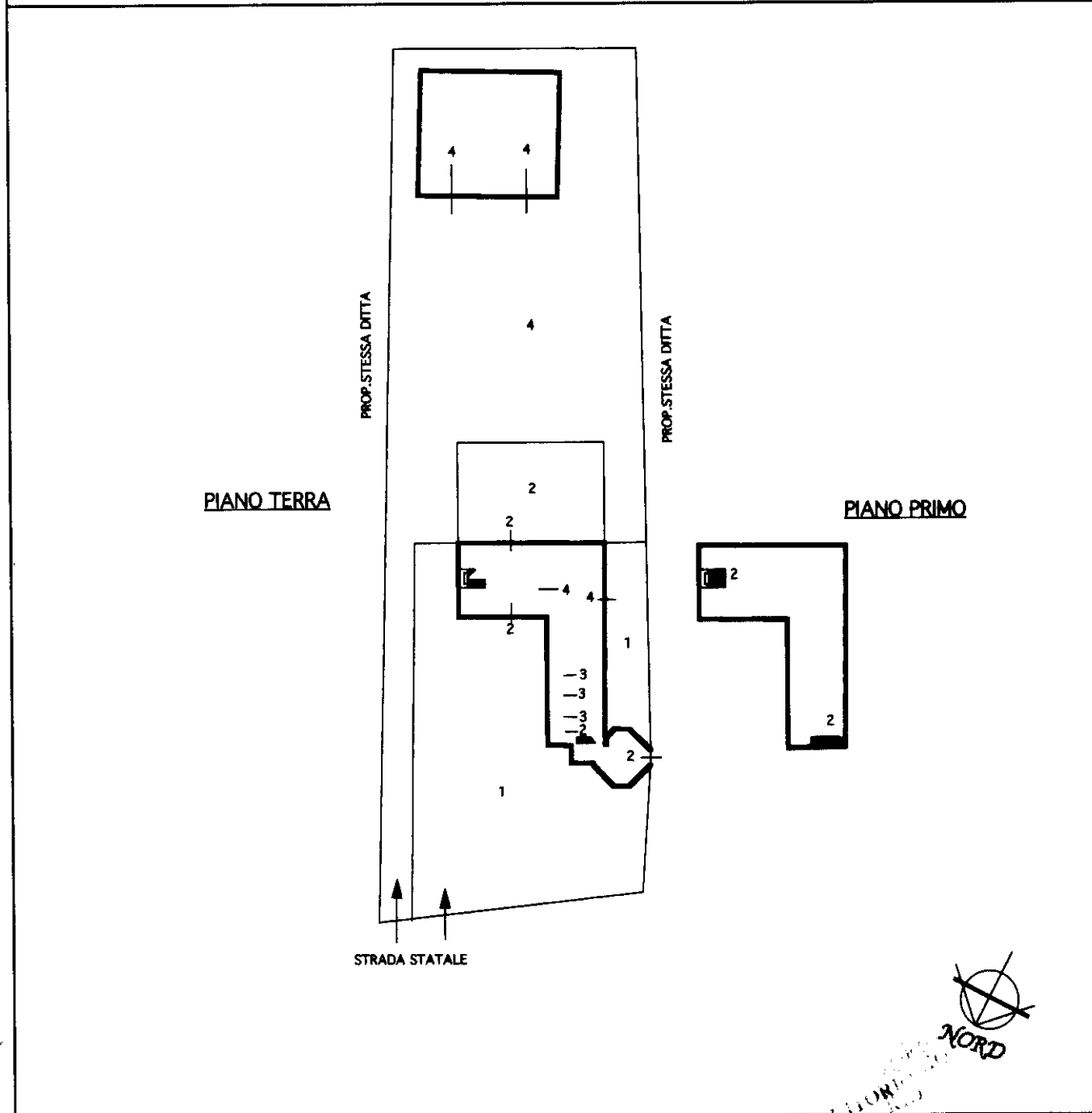

Riservato all'Ufficio Tecnico Erariale

Protocollo

Sostituisce il presente mod. EP/2 prot.

Annulato e sostituito dal mod. EP/2 prot.

L'operatore

IL TECNICO

data

firma e timbro

Catasto dei Fabbricati - Situazione al 19/03/2016 - Comune di GAMBELLARA (D897) - < Foglio: 12 - Particella: 345 - Elaborato planimetrico >

Ultima planimetria in atti

MODULARIO  
F. - Catasto - 433



**MINISTERO DELLE FINANZE**  
**DIPARTIMENTO DEL TERRITORIO**

Mod. EP/3 CEU

Ufficio Tecnico Erariale di VICENZA

**ELABORATO PLANIMETRICO**

ELENCO DEI SUBALTERNI ASSEGNATI

Pag. n. .... di .....

Comune		Sezione	Foglio	Numero	Tipo mappale n. del			
GAMBELLARA		/	12	345	48572	07.04.00		
Numero	Sub.	UBICAZIONE via/piazza		N. civico	piano	scala	int.	DESCRIZIONE
147	2	VIA TORRI DI CONFINE						SOPPRESSO
147	3	" "						"
147	4	" "						"
345	1	" "						BCNC "CORTE COMUNE AI SUB 2-3
345	2	" " (T.I.SI)						ABITAZIONE E CORTE
345	3	" "			T			GARAGE
345	4	" "			T			CAPANNONE e CORTE

Catasto dei Fabbricati - Situazione al 19/03/2016 - Comune di GAMBELLARA (D897) - < Foglio: 12 - Particella: 345 - Elaborato planimetrico >

**Riservato all'Ufficio Tecnico Erariale**

Protocollo .....  
Sostituisce il presente mod. EP/3 prot. ....

2576 PT  
Operatore  
DIPARTIMENTO DEL TERRITORIO  
UFFICIO TECNICO ERARIALE  
DI VICENZA  
13 OTT. 2000

UFFICIO TECNICO ERARIALE  
DI VICENZA  
13 OTT. 2000  
13 OTT. 2000  
data

ELABORATO PLANIMETRICO

COMUNE DI GAMBELLARA  
FOG. 12 MAPP. 147  
SCALA 1 : 2000

RIF. TIPO MAPPALE No 164640  
DEL 12-12-1986

Catasto dei Fabbricati - Situazione al 26/02/2016 - Comune di GAMBELLARA (D897) - < Foglio: 12 - Particella: 147 - Elaborato planimetrico >

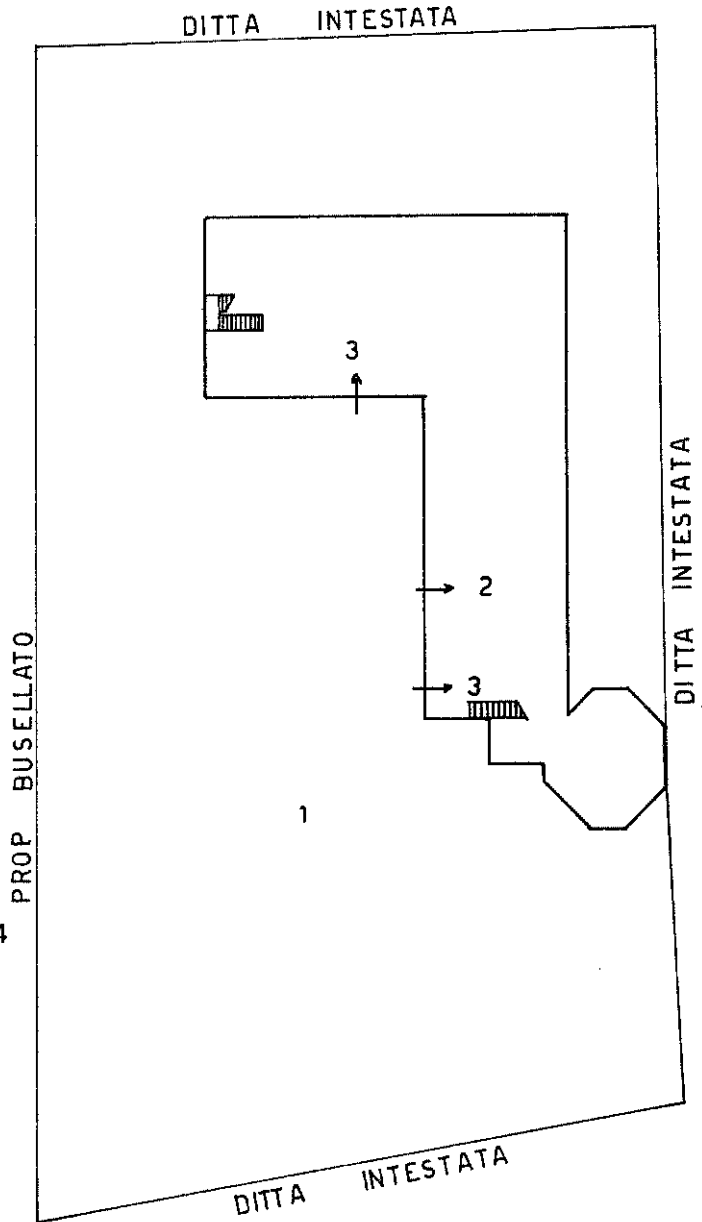
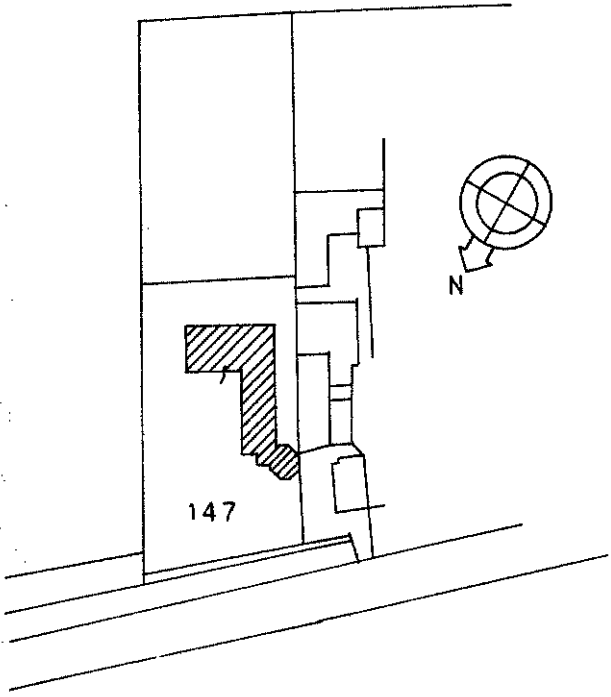

- SUB. 1 (CORTE) BENE COMUNE AI SUB. 2-3-4
- SUB. 2 AUTORIMESSA Pt.
- SUB. 3 UFFICI Pt. e 1°p.
- SUB. 4 APP to Pp.

PIANO TERRA CON CORTE ANNESSA

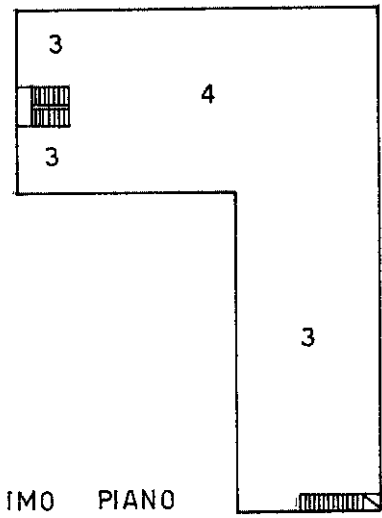

PRIMO PIANO

FIRMA  
(ARCH. GIUSEPPE MARTELLETO)

*Martelletto*

Ultima planimetria in atti